

# A DISCOVER É UMA EMPRESA ESPECIALIZADA EM DESENVOLVIMENTO DE SOFTWARE, TREINAMENTO E CONSULTORIA EM TECNOLOGIA DA INFORMAÇÃO, E NA COMERCIALIZAÇÃO DE SOLUÇÕES DE HARDWARE.

## Expertise

Serviços de desenvolvimento, suporte técnico, treinamento e consultoria em:

- ✓ Arquitetura Web e cliente-servidor;
- ✓ Melhores práticas para o desenvolvimento de aplicações;
- ✓ Metodologias de desenvolvimento;
- ✓ Modelagem de dados e processos;
- ✓ Orientação a objetos;
- ✓ Ferramentas de desenvolvimento;
- ✓ Banco de dados relacionais, orientados a objeto e dimensionais;
- ✓ Business Intelligence e data warehouse;
- ✓ Servidor de aplicação;
- ✓ Sistemas de infraestrutura;
- ✓ Otimização de ambientes;
- ✓ Intranet e Internet;
- ✓ Portais corporativos;
- ✓ Integração de aplicações;
- ✓ Web Services;
- ✓ BPM / BPEL;
- ✓ Arquitetura Orientada a Serviços (SOA);
- ✓ Oferta agregada de servidores, estações e elementos de conectividade;
- ✓ Soluções de infraestrutura de armazenamento, gerenciamento e segurança de dados.

## BUSINESS INTELLIGENCE (BI)

A Discover auxilia as empresas à transformar dados em conhecimento através das soluções de BI da Oracle, proporcionando uma visão completa e consistente do seu negócio à qualquer hora e lugar.

O Oracle oferece a primeira plataforma que unifica aplicações de gestão de performance corporativa, ferramentas de Business Intelligence e de análise de armazenamento de dados.

As soluções de BI da Oracle são direcionadas aos executivos de tecnológica e negócios de organizações que buscam otimizar e integrar os processos de análise e gestão. A plataforma da Oracle para Business Intelligence é:

- ✓ **Completa** – Integra informações de gestão de performance financeira, business intelligence e aplicações transacionais.
- ✓ **Abrangente** – Fornece inteligência e análise de forma intuitiva para todos na organização – de executivos à funcionários de campo. Permite melhores decisões, ações e processos de negócios.
- ✓ **Integrada** – Utiliza as suas fontes existentes de dados e sistemas independentemente da tecnologia adotada. Os produtos e ferramentas de BI da Oracle podem ser conectados a qualquer ambiente de TI baseados em padrões.

As novas tecnologias Oracle para Business Intelligence possibilitam não apenas reduzir o custo total de propriedade do seu ambiente de BI, mas também tirar proveito das novas capacidades com maior amplitude e profundidade.

**Capacidades do Oracle Business Intelligence:**



**Federação de dados** - Consiste na integração de várias fontes de dados na camada de metadados. Com o Oracle Business Intelligence é possível fazer conexão com bancos de dados distintos, fontes de dados não estruturados e cubos. É possível construir relatórios com acesso a distintas fontes de dados.

**Integração com outros Bancos de Dados** - É possível fazer conexão com Banco de Dados não Oracle, como: DB2, MS SQL Server, Teradata, My SQL e também com arquivos DBF, MS Excel, MS Access, TXT, entre outros.





**Interface amigável e 100% WEB** - Novos componentes gráficos auxiliam os usuários finais na construção de relatórios de alta qualidade. O Oracle Business Intelligence foi construído em arquitetura 100% WEB, proporcionando mobilidade ao usuário final e evitando a necessidade de administração das estações de trabalho (Client).

**Cache Inteligente** - O Oracle Business Intelligence é provido de um cachê inteligente que monitora as consultas mais realizadas pelos usuários e armazena estes dados em memória tornando os relatórios mais rápidos e o tempo de resposta a uma consulta menor.

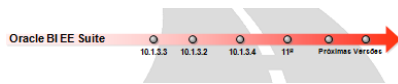
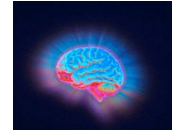

**Roadmap, inovações e suporte** - O Oracle Business Intelligence é uma das soluções da Oracle que mais está recebendo investimentos na área de desenvolvimento.

**Hot-pluggable** - O Oracle Business Intelligence foi construído seguindo padrões abertos de mercado, permitindo o conceito de Hot-pluggable. Este conceito expressa a facilidade de integração do Oracle Business Intelligence com outras soluções de mercado.



**Auditoria** - O Oracle Business Intelligence fornece uma forma fácil de auditoria de acessos ao ambiente de BI através de interface gráfica

**Guided Analytics** - Os relatórios do Oracle Business Intelligence são Pro-ativos. Podem monitorar os dados e enviar alertas ressaltando as situações do negócio que merecem maior atenção. Pode gerar links que direcionam para uma melhor análise e aproveitamento da oportunidade.

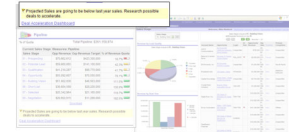

**Mobilidade** - A Oracle desenvolveu um aplicativo para iPhone/Ipod Touch que permite a interação com o Oracle Oracle Business Intelligence Suíte Enterprise Edition Plus

**Oracle BI Server** - O Oracle BI Server é uma plataforma altamente escalonável que otimiza a concorrência e paralelismo das informações. Nele são centralizados as informações da empresa, incluindo painéis interativos, consultas ad hoc, relatórios, análise OLAP, mineração de dados e outras aplicações baseadas em Web Service (J2EE e . NET). Todo o conteúdo do Oracle BI Server pode ser acessado pela WEB e de qualquer lugar, permitindo o uso das mesmas informações de diferentes formas e dependendo do perfil / direitos do usuário.

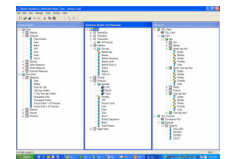

**Interactive Dashboard** - O Oracle BI Interactive Dashboard é o ambiente que o usuário final irá trabalhar. Os Dashboard contêm todas as informações prontas para cada área de negócio, permitindo que os usuários as utilizem de forma intuitiva, personalizada, com muita facilidade e em vários formatos como: relatórios, alertas, tabelas, tabelas dinâmicas (pivô), gráficos, painéis de notícias, análises guiadas e etc.

**Answers (AD-HOC)** - Oracle BI Answers é o ambiente de construção das pesquisas AD- HOC em arquitetura Web pura. Os usuários interagem com uma visão lógica da informação, sem nenhuma complexidade e podem criar facilmente consultas, gráficos, tabelas dinâmicas (pivô), relatórios e dashboard, todos visualmente atraentes, interativos e detalhados (Drill). Os resultados são novos níveis de informação sobre o negócio, criados pelo próprio usuário em um ambiente que é totalmente seguro e controlado.

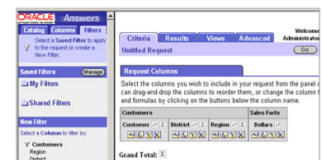

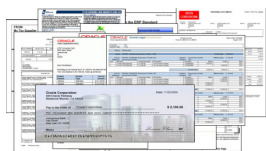
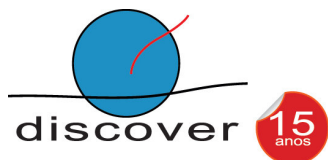

**BI Publisher** - Oracle BI Publisher é uma ferramenta eficiente para geração de relatórios. Utiliza como front-end ferramentas que os usuários já estão acostumados, como o Microsoft Word ou Adobe Acrobat. Através dos recursos dessas ferramentas o usuário desenha o lay-out do relatório desejado em formato de template e relaciona o template criado com as suas origens de dados e/ou com o metadados do Oracle BI Server.

Os relatórios podem ser programados para serem gerados e entregues aos seus colaboradores, clientes e parceiros de negócio, de forma segura, em impressora, e-mail, fax, WebDav, ou publicar o relatório para um portal.

**Delivery** - Oracle BI Delivers é uma solução que provê agilidade empresarial através de monitoração e de alertas, que podem atingir os usuários dinamicamente através de canais múltiplos, tais como e-mail, painéis e dispositivos móveis com conteúdo personalizado para atingir os usuários no momento certo com as informações corretas



**Alerts** - Agentes de Delivers / Analytic provêm uma experiência em tempo real no contexto de "sense & respond" através de sistemas customizados para qualquer usuário ou dispositivo

**Disconnected Analytics** - Oracle BI Disconnected Analytics oferece funcionalidade completa de análise para profissionais em trânsito (notebook), habilitando os painéis interativos e análise ad hoc enquanto estiver desconectado da rede corporativa. Fornece a mesma interface intuitiva para os usuários se eles estão trabalhando em um modo conectado ou desconectado. Os dados são personalizados para cada usuário, mantendo todas as funções de segurança e visibilidade.



**Briefing Book** - O conteúdo das páginas do Oracle BI Dashboard podem ser salvas em um "Briefing Book". Os livros têm controles de paginação e estão adaptadas para a apresentação de informações para outras pessoas, sendo também uma forma de arquivar as informações em um painel de navegação que podem ser guardados localmente (em um ambiente de trabalho, por exemplo) e pode ser atualizado com um único clique, sempre que o usuário escolher.



**Microsoft Add-in** - Através do Oracle BI Conectores Microsoft Office o usuário poderá usar os produtos Microsoft Excel, Word e PowerPoint integrados com o Oracle BI Server (Metadados). Com o PowerPoint poderá criar uma apresentação usando as pesquisas, gráficos e informações do Oracle BI Server (Metadados) e fazer um Refresh (atualizar) sempre que necessitar. Essa apresentação poderá ser passada para outras pessoas com os dados protegidos e ao abrir serão apresentadas somente as informações que ela tiver direito de acesso no Oracle BI.

**PARA MAIS INFORMAÇÕES ENTRE EM CONTATO CONOSCO ATRAVÉS DO TELEFONE: (11) 3065-8004 OU ATRAVÉS DO E-MAIL: [COMERCIAL@DISCOVER.COM.BR](mailto:COMERCIAL@DISCOVER.COM.BR)**